ORGANIGRAMA GENERAL
ASEGURADORA RURAL, S.A.

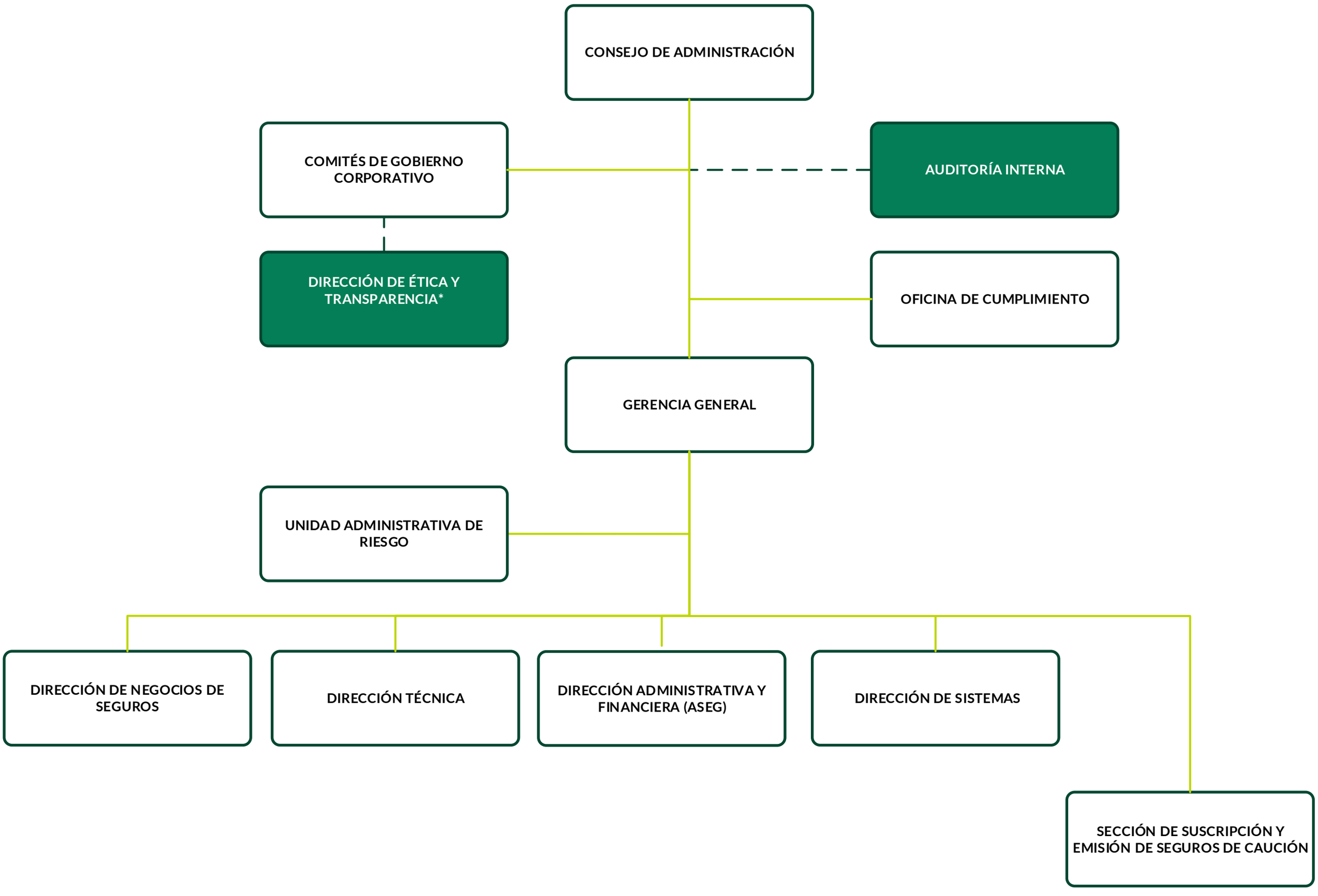

CA-036-0-2023
Fecha de Resolución 09/06/2023

ÁREAS ORGANIZACIONALES DE BANCO DE DESARROLLO RURAL QUE APOYAN A ASEGURADORA RURAL.

* LA DIRECCIÓN DE ÉTICA Y TRANSPARENCIA DEPENDE DEL COMITÉ DE RIESGOS.